

ANEXO Nro. 01

COBERTURA INSTITUCIONAL: UNIDADES DE ATENCIÓN

NIVEL	N° DE UNIDADES	N. USUARIOS	COBERTURA	GÉNERO			NACIONALIDADES O PUEBLOS						LINK AL MEDIO DE VERIFICACIÓN
				MASCULINO	FEMENINO	GLBTI	MESTIZO	INDÍGENA	BLAMCA/O	AFROECUA TORIANO	MONTUBIO	OTRO	
PROVINCIAL	1	3'089.473	PICHINCHA	1'490.557	1'598.916	0	2700205	192607	87253	84921	22452	2035	https://www.censoecuador.gob.ec/resultados-censo/

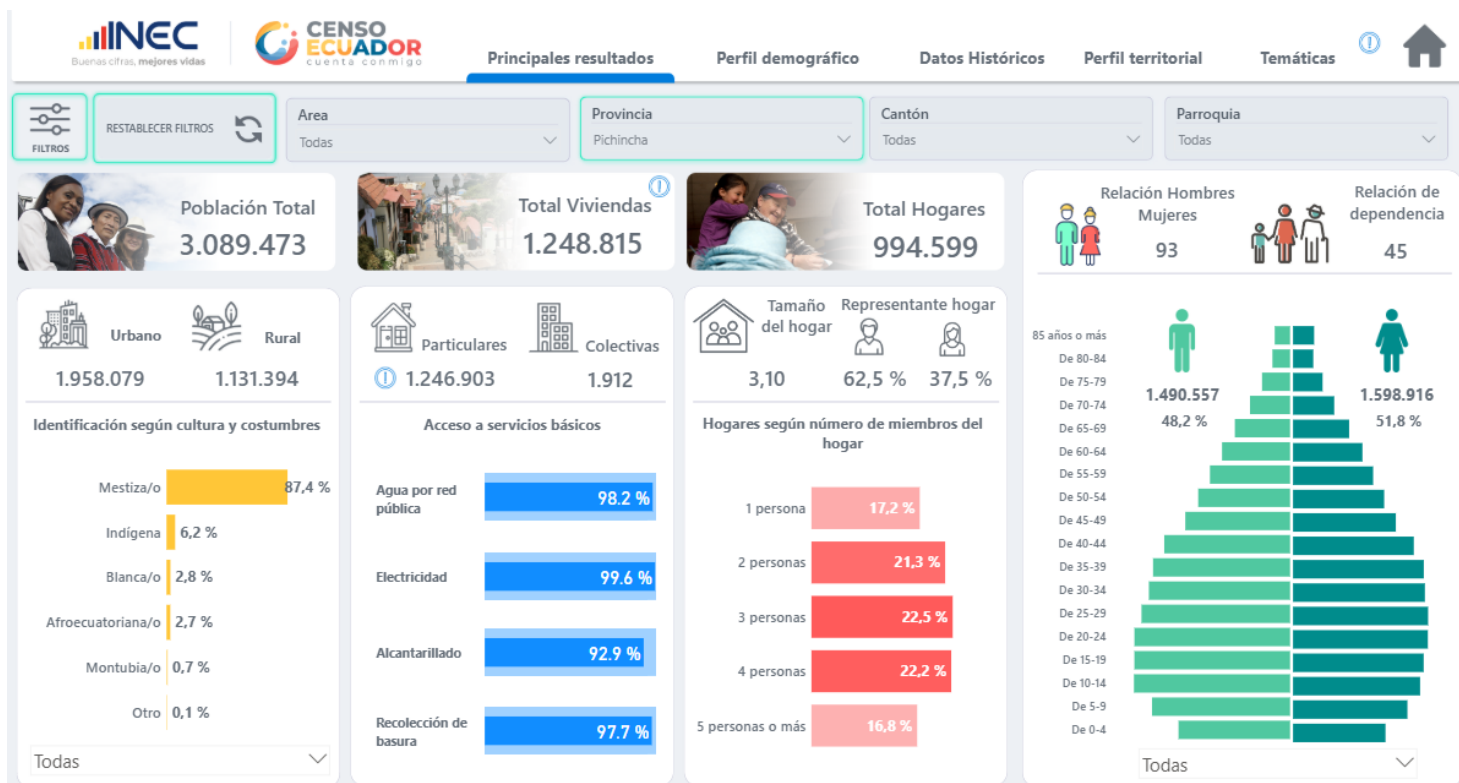

César Quinga Suárez
Tcn. Esp. Avc.
RESPONSABLE DE LA UNIDAD EJECUTORA
070-2031

Endara Jácome Marco
Tnte. Esp. Avc.
RESPONSABLE DEL PROCESO
DE RENDICIÓN DE CUENTAS

Simbaña Maila Agustín
Subp. Esp. Avc
RESPONSABLE DEL REGISTRO DEL
INFORME DE RENDICIÓN DE
CUENTAS EN EL SISTEMA